

**SISTEMA NACIONAL DE EMERGENCIAS.**  
**COMITÉ DEPARTAMENTAL DE EMERGENCIAS**  
**DE TREINTA Y TRES**

**“PLAN DE EVACUACION ANTE UN EVENTO ADVERSO EN UN ESPECTACULOS CON**  
**CONCURRENCIA MASIVA DE PUBLICO” FESTIVAL DE FOLKLORE A ORILLAS DEL RIO**  
**OLIMAR.-**

**SITUACIÓN.**

El Sistema Nacional de Emergencias (SINAE) tiene como finalidad el atender coyunturas de emergencias, crisis y desastres de carácter excepcionales, que afecten o puedan afectar en forma significativa o grave al país, sus habitantes o los bienes de los mismos, **cuando excedan las capacidades propias de los organismos u órganos originariamente competentes.-**

Corresponde al Comité Departamental de Emergencias (CDE) de Treinta y Tres atender las que puedan ocurrir en el Departamento.-

**Hipótesis de emergencia en un espectáculo público multitudinario.-**

En el Departamento de Treinta y Tres se realizan de eventos artísticos excepcionales en el Parque del Rio Olimar pero el más importante es el Festival de Folklore a Orillas del Rio Olimar denominado “Maestro Rubén Lena” con la presencia de más de 30.000 personas en horas pico y se presume un número mayor los días sábado y miércoles ante los artistas de renombres anunciados, como es la banda de Rock No te va a Gustar donde se verán jóvenes de todo el país.-

**DESCRIPCION GENERAL DE LA AMENAZA IDENTIFICADA:**

Vientos Fuertes, Lluvias Copiosas, Tormentas Eléctrica asociada con Granizos.-

**Estimación de ocurrencia del evento:**

**Aproximadamente de 15 a 20 Minutos.-**

**Tipo de evento :** Festival de Folklore a orillas del Rio Olimar.-

**CONCURRENCIA MASIVA DE PÚBLICO**

**Localización:** Ciudad de Treinta y Tres , Parque del Rio Olimar.-

**INTEGRACION DEL COMITÉ OPERATIVO DE EMERGENCIA:**

**El COE se integra con un representante de cada una de las instituciones que se definan.-**

- Coordinación y equipo administrativo-técnico del CECOED.-
- Comisión administradora de la organización, con Directores de Obras, Tránsito, Alumbrado y Paseo Público, Higiene, Desarrollo social.-
- Policía.-
- Destacamento local de bomberos.-
- Servicios de Salud Pre hospitalaria pública y/o privada (encargada de la Carpa de Salud).-
- Policía de Nacional de Tránsito.-
- Espectáculos Público de Intendencia.-
- Producción artística.-

**FUNCIONES DEL COMITÉ INTERINSTITUCIONAL DE EMERGENCIAS(C.I.E)**

- ✓ **Coordinador del CECOED**— Informar al SINAE sobre el inicio de las actividades preparatorias.-
- ✓ **Convocar** a las Instituciones de primera respuestas y demás organizaciones involucradas con 20 días previo al evento.-
- ✓ **Conducir** las reuniones preparatorias y llevar las actas.-
- ✓ **Seguimiento** de los asuntos pendientes.-
- ✓ **Consensuar** y generar la planilla PL-EGCG correspondiente del evento.-
- ✓ **Divulgar** la planilla a todos los integrantes del Comité Interinstitucional (CIE).-
- ✓ **Durante** el evento, instalar y coordinar el Comité Operativo de Emergencia (COE).-

**ORGANIZACIÓN O PRODUCCION DEL EVENTO**

- **Aportar** las características del evento.-
- **Informar** sobre las condiciones básicas de los Artistas.-

## **FUNCIONARIOS DE LA LOCACION.-**

1. Poner en conocimiento del resto del CIE las especificaciones y características del lugar en tiempo real, que contribuyan a la Prevención o Mitigación de Emergencias y Desastres.-
2. Garantizar el acceso y circulación por las instalaciones.-

## **Características del evento (descripción, antecedentes):**

Hipótesis o peligrosidad existente en estos tipos de eventos consiste en la concurrencia masiva de personas que concurren de todo el País.-

Se debe tener en cuenta que se encuentran acampando, en tres lugares designados para acampantes que están en un número aproximado de 1200 personas y estamos propensos a caídas de árboles y cables del alumbrado público como de UTE.-

Los ingresos de vehículos livianos y pesados, motos como personas a pie, provoca la aglomeración y concentración en un determinado espacio o predio reducido, da lugar a un posible desplazamiento o avalancha que pudieran provocar heridas, lesiones graves e incluso hasta la pérdida de vidas si ocurriera dicho fenómeno adverso.-

### **• ANTECEDENTES:**

Si bien, dicho evento se realiza desde el año 1973, los antecedentes son positivos.-

Hubo muchas oportunidades que por causa de estar el Parque del Río inundado hubo que trasladar para otro punto de la ciudad, también se ha realizado con el escenario rodeado de agua que no alcanzo a llenar el predio y se pudo finalizar en dicho Festival.-

### **Duración del Festival**

Dicho Festival esta previstos para 5 días, comienzo día sábado y se extiende hasta día martes a lo que refiera Festival de Folklore propiamente dicho.

Día miércoles después del cierre, es noche de presencia de músicos y Bandas de Rock de gran importancia y renombre.

### **I. OBJETIVOS.-**

Atender la emergencia surgida como consecuencia de dicho fenómeno.-

Tratar de minimizar los efectos que puedan haberle causado a los acampantes y comerciantes instalados, público en general.-

### **Tipo de respuesta Departamental:**

Atención primaria con autoridad idónea que está presente en dicho Festival, (IDTT, Policía, Bomberos, MSP.-

### **II. ACTIVIDADES**

#### **Activación /COMITÉ OPERATIVO DE EMERGENCIA**

Lo activa y desactiva: Presidente de CDE.-

**En qué circunstancias se activa y se desactiva:**

- (COE), Se activa al constatar la emergencia surgida para atender la presente situación, con la atención y evacuación de las primeras personas lesionadas o afectadas.-

Se Procederá a evacuar las personas que se encuentran en las zonas de camping que no son del departamento y haya perdido todas sus pertenencias y no tengas donde ir.-

Zona("A" deberán ser evacuadas al Gimnasio Municipal de Plaza de deportes).-

Zona ("B" deberán ser trasladadas al Gimnasio Municipal 19 de Junio).-

Zona ("C" deberán ser trasladados mitad y mitad a los ya mencionados Gimnasios).-

Teniendo como alternativa y plan de los Centro de Barrio (Nº 2 de Barrio Sosa, Ctro. Barrio Libertad.-)

El referente o quien esté a cargo de los camping deberá instruir a los acampantes sobre el plan de Evacuación y sabrá de ante mano los lugares de evacuación que tendrá para cada de las instancias.-

**Salud: Carpa que está ubicada en el Parque del Río.-**

**ATENCION MEDICA**, primaria a cargo de los prestadores de servicios médicos de la CARPA de la SALUD.-

Coordina Personal Idóneo de Salud, colabora Servicio de Salud de la IDTT, y otros medios que deban intervenir, de acuerdo a la situación existente. Colabora con las operaciones de evacuación que se realicen.-

### **CANALIZACION del TRANSITO dentro del PARQUE del RIO.-**

Accionar un control de tránsito que facilite las tareas de traslado e ingresos de emergencias móviles.-

Coordina dirección de tránsito, colabora M. del Interior y Policía Nacional de Tránsito.-

**GRUPO DE AUXILIO**, coordinado por Dirección Gral. De Obras de IDTT, para despejar zonas obstaculizadas por árboles, ramas caídas, colabora dirección de Paseo Público.-

**Se desactiva:**

Cuando todos los afectados estén atendidos de forma total y ubicados en lugares fuera de peligro y las personas de otros departamentos hayan regresado.-

**III.- ESTRATEGIAS**

**Tipo de afectación posible:**

**Indicar disponibilidad de recursos (humanos, materiales) y las condiciones de logística y de procedimientos para la activación de cada sector.-**

Se tendrá un ficha donde cada Institución detalla los recursos humanos y materiales que posee, que se tendrán en cuenta para toma de decisiones.-

**Búsqueda / rescate / Evacuación:** Ante la Emergencia en un espectáculo de concurrencia masiva, los organismos participantes se encargan de contabilizar sus propios recursos tanto logísticos como humanos, los cuales pone a disposición en casos de ser necesarios ante una búsqueda, rescate y/o evacuación.-

**Vivienda / Albergues:** Dirección General de Sociales de la IDTT; y su coordinador de los centros de Barrios elevara a la comisión organizadora los centros de barrios y Gimnasios Municipales que estén aptos para cumplir funciones de albergues temporarios destinados a la ubicación de personas evacuadas.-

**Medios de Vida:** Ante una emergencia de ésta magnitud se busca trabajar en la resiliencia del núcleo familiar afectado, ante ésta adversidad se tendrán como avisados cada unas de las instituciones que cuenten con profesionales, para el trabajo psicosocial.- (Psicólogos, Asistentes Sociales).

Enteradas Dirección De Desarrollo Social de la Intendencia , MIDES, INAU, máxime cuando existen familias de otros departamentos.-

**Alimentación:** Con el registro proporcionado por Personal de Sociales de IDTT, referente a las familias que se encuentran evacuadas y alojadas en los albergues, se confeccionan las cuatros comidas diarias básicas y su posterior distribución, contando con los recursos humanos y logísticos de la Dirección General de Sociales, Personal del M.D.N y MIDES, Comedor Municipal, los cuales se deben ajustar al Plan Alimentario de emergencia para su confección (menú) y así poder elevar la planilla de reposición de víveres ante el SINAIE.-

**Abrigo:** Mediante la recepción de donaciones recibidas por parte de Instituciones y de la población en general; se recepcionaran en la Unidad Militar de Ciudad de Treinta y Tres donde coordinara y distribuirá MIDES, colabora las demás instituciones intervinientes.-

**Logística, comunicaciones y vías de acceso:** Las vías de acceso serán terrestres.-

Se cuenta con recursos logísticos y humanos por parte de Intendencia Dptal. de T. y Tres, Ministerio del Interior, Ministerio de Defensa Nacional, Dirección de Bomberos, y Aeródromo Local.-

**COMUNICACIÓN:**

Se realizará principalmente con red Policial (911), ANTEL/ANCEL y medios alternativos con redes Militares.-

Se elevara para el encargado de los camping, carpa de salud, y comisión organizadora listados de celulares y teléfonos de contacto ante una eventual emergencia.-

**EI CECOED** cuenta con 2 radios tipo Handy operativo, que operaran en coordinación con la Unidad Militar en frecuencia del SINAIE 160900.-

**Seguridad y Protección:**

Son coordinadas con los recursos humanos y logísticos de parte del Ministerio del Interior, puntualmente en momentos de brindar la seguridad a los acampantes que debieron ser evacuados a los albergues temporarios. Dirección de Sociales y personas al servicio del CECOED, tendrán las

#### **IV-Identificación de actores involucrados en la respuesta:**

##### **Capacidad de respuesta, definición de roles y funciones:**

- Respuesta inmediata luego de la activación Plan de EVACUACION.-
- Los niveles de responsabilidad y roles están establecidos acorde a las Instituciones involucradas y que deban intervenir.-

#### **VII.-RESPONSABILIDADES**

##### **TAREAS**

Desde el Centro de Operaciones de Emergencias (COE) se delegaran las responsabilidades para cada unas de las instituciones participantes.-

Se dejara previamente establecido que todas la tareas se asignaran desde el comando de operaciones o donde se establezca el comando.-

De tener una advertencia meteorológica previa, será emitida Alerta Temprana comunicándole a todos los acampantes y los comerciantes instalados la conducta a seguir y donde serán trasladados, a los efectos de evitar pánico y desorientación ante el evento.-

##### **Principales requerimientos para la intervención:**

Ante la emergencia se confecciona una planilla de personas afectadas con datos básicos y poder así tener un control estadístico de heridos, lesionados, et.

Eventualidad

Datos Personales

Damnificado: \_\_\_\_\_ Turistas: \_\_\_\_\_ Acampantes: \_\_\_\_\_ Comerciantes: \_\_\_\_\_ Mayores Menores: \_\_\_\_\_.-

Nombres Completos: \_\_\_\_\_.-

Apellidos: \_\_\_\_\_.-

Sexo: \_\_\_\_\_.-

C. Identidad/DNI: \_\_\_\_\_.-

Teléfono o Cel: \_\_\_\_\_.-

Dirección: \_\_\_\_\_.-

Departamento o Localidad: \_\_\_\_\_.-

Contacto de familiares a ser llamados: \_\_\_\_\_.-

Núcleo Familiar \_\_\_\_\_ cantidad de personas que los acompañan \_\_\_\_\_ C/Nombres y Apellidos.-

Edades: \_\_\_\_\_.-

Diligenciados A:

Internación \_\_\_\_\_ Lugar \_\_\_\_\_ Evacuado en \_\_\_\_\_

Mayores \_\_\_\_\_ Menores \_\_\_\_\_.-

Funcionario que interviene \_\_\_\_\_.-

Funcionario que Recibe \_\_\_\_\_.-

Esta tarea estaría centralizada y coordinada con los recursos logísticos y humanos del personal administrativo de CECOED e informática y dirección de sociales de IDTT.-

#### **V.- COMANDO Y COMUNICACIONES.**

##### **COMUNICACIONES.-**

Comando Policial: Policía destacada en el Predio del Parque y línea 911

Medio principal: Red ANTEL/ANCEL.-

Teléfonos: Índice de Autoridades, y a determinar los de los grupos de trabajo.-

Medio Alternativo Operativo: Redes Militar.-

Comando Operativo: Oficina CE.CO.E.D.-

Grupos de Trabajo: A determinar en cada caso particular (Cuadrillas, equipo de rescate, etc.).-

##### **1.-Mecanismos de coordinación y Manejo de la Información:**

A efectos de coordinación ante este espectáculo público, se deberá dar a conocer a todos los involucrados antes del comienzo del mismo para ajustar procedimientos y agregar lo que supuestamente no esté en el Plan de Evacuación.-

Mediante la coordinación de la reunión por parte de los integrantes del Comité Interinstitucional (C.I.E), se expondrán, coordinar puntos, pautas y orden detallando las tareas existentes, las cuales se irán planteando acorde a la gravedad, urgencia y prioridad de cada caso o problema.-

Se brindará información oficial que será suministrada acorde a lo que determinen los integrantes de Comité Institucional(C.I.E )(vocero oficial), las decisiones tomadas para atender la situación, la cual será derivada al encargado de prensa de la Intendencia para su posterior difusión en los medios informativos tanto oral como escrito.-

## 2.-Procedimientos para la evaluación del cumplimiento del Plan.-

Al desactivarse el Plan se coordinara y evaluaran con las Instituciones actuantes, las ventajas y/o desventajas del mismo.-

## 3.-Tiempos y mecanismos de revisión y ajustes:

Se evaluará si los tiempos y los mecanismos fueron los correctos, adecuados y realizando las correcciones o ajustes si fueran necesarios.-

Se realizarán revisiones o modificaciones de forma anual y/o cuando el caso lo amerite.-

## 4.-Anexos:

Mapa de del parque del parque del rio Olimar especificando todas las zonas ocupadas.-

Zonas más afectadas en cuanto a la peligrosidad del evento enfrenta.-

Días previos al evento, cada Institución deberá dejar un referente con numero de contacto en el Centro de Coordinación, ya que en caso de emergencia pueda ser contactado sin dificultad, considerando que es una semana en la cual muchos de los principales actores gozan de licencia.-

### MAPA OPERATIVO DEL PARQUE DEL RÍO OLIMAR

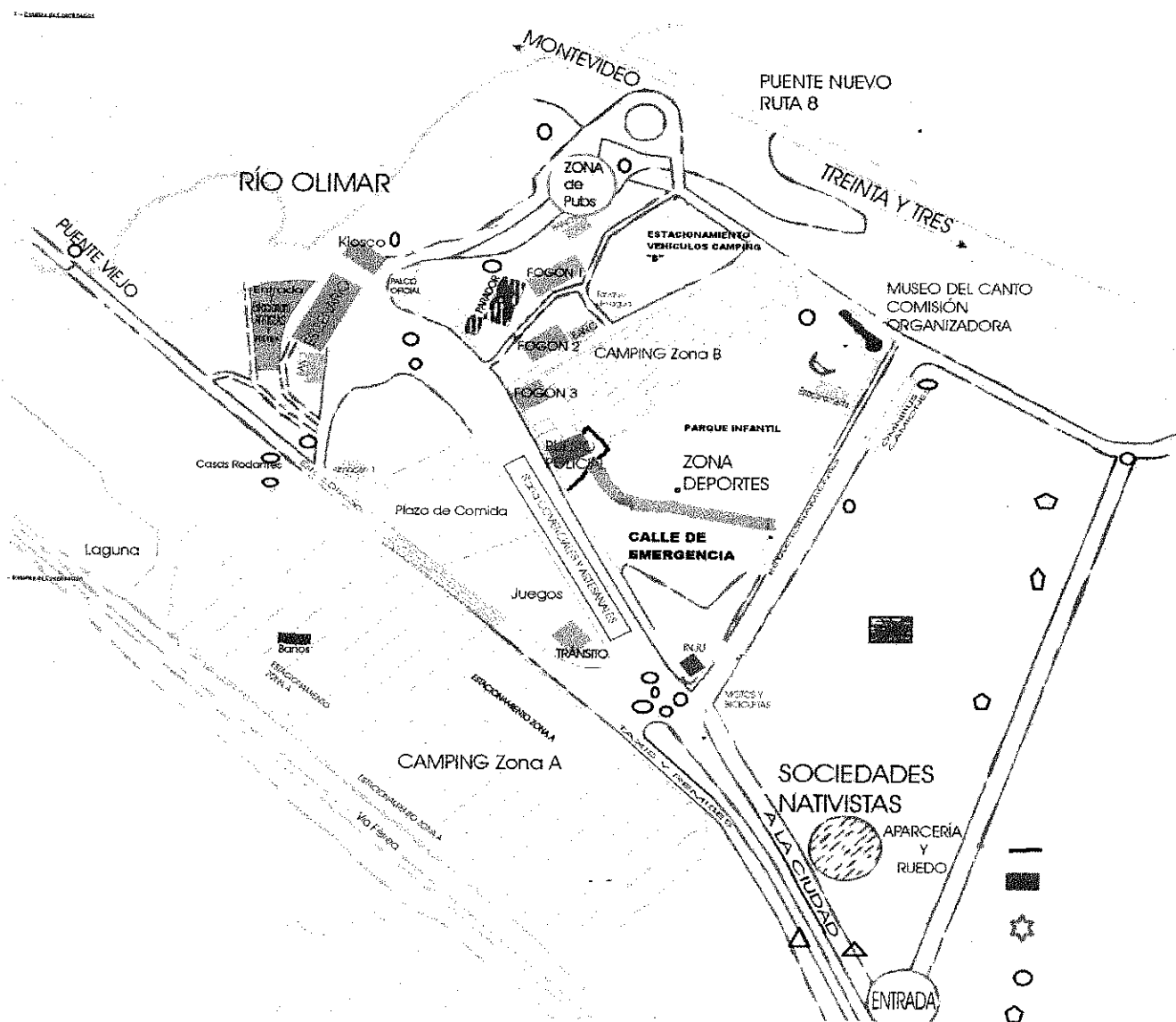

TREINTA Y TRES, 24 MARZO DE 2018.-.

INTENDENTE SEÑOR

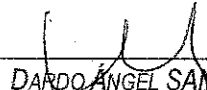
  
DARDO ÁNGEL SANCHEZ  
PRESIDENTE CDE

TENIENTE CORONEL

  
ALEJANDRO CASTILLO *Alejandro Balboa*  
Pox JEFE DE BN. I. 10.

CRIO GENERAL

  
VICTOR SANCHEZ  
JEFE POLICIA

OFL.AYTE.

GARY SILVERA  
JEFE DEST. BOMBEROS

PROFESOR

  
NINO MEDINA  
DTOR/DPTAL MIDES

DOCTORA

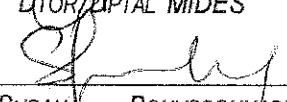
  
SUSANA BOUYSSOUADE  
DIRECTORA DPTAL. DE SALUD

**SISTEMA NACIONAL DE EMERGENCIAS.  
COMITÉ DEPARTAMENTAL DE EMERGENCIAS  
DEPARTAMENTO DE TREINTA Y TRES**

**ANEXO Nº 1**

**"PROTOCOLOS ANTE INUNDACIONES"**

**Marco legal**

**Normativas específicas a nivel departamental:**

Ley 18.621.

**Normativas específicas a nivel Salud Pública:**

Ley 19.140

**Marco jurídico de M. Interior y D.N.B.:**

Ley 19.315

**Marco jurídico de MIDES:**

Ley 16.866

**Marco jurídico de M.D.N.:**

Ley 16.650

- **Normativa de sectores que impacten directamente a la hora de definir los Procedimientos:**  
Acorde Normativas específicas de cada Institución involucrada

**I. SITUACIÓN.**

El Sistema Nacional de Emergencias (SINAE) tiene como finalidad el atender coyunturas de emergencias, crisis y desastres de carácter excepcionales, que afecten o puedan afectar en forma significativa o grave al país, sus habitantes o los bienes de los mismos, **cuando excedan las capacidades propias de los organismos u órganos originariamente competentes.**

Corresponde al Comité Departamental de Emergencias de Treinta y Tres, atender los eventos que puedan ocurrir en el Departamento.

**II. Organización de las Instituciones actuantes acorde a la Ley 18.621**

1. Intendencia Departamental, y sus respectivas Alcaldías en la ciudad de Vergara y localidad de Santa Clara
2. Ministerio de Defensa Nacional: Batallón "Treinta y Tres Orientales" de Infantería Mecanizado Nº 10, Armada Nacional con destacamento en Poblado Gral. E. Martínez
3. Ministerio del Interior; Jefatura de Policía de 33, Policía de Tránsito.
4. Destacamento de Bomberos de "33" y de Vergara.
5. Ministerio de Salud Pública; Dirección departamental de Salud.
6. MIDES; Ministerio de Desarrollo Social, INDA.

**III. Instituciones Eventuales**

1. Dirección Nacional de Meteorología (encargada local)
2. Ministerio de Transporte y Obras Públicas; dirección regional de vialidad
3. Ministerio de Ganadería Agricultura y Pesca (Director Departamental)
4. Otros Organismos del Estado; UTE, OSE, ANTEL, INAU, INSP. ESCUELAS y ANCAP.
5. Instituciones de servicios sociales

#### IV.-Descripción General de la amenaza identificada

##### Tipo de evento:

- Inundaciones como consecuencia de abundantes precipitaciones que se manifiestan con los desbordes de los Río Olimar y Cebollati (Charqueada) y los Arroyos Yermal y Parao (en ciudad de Vergara).-

##### • Estimación de ocurrencia del evento:

Acorde a las estadísticas registradas las frecuencias de este suceso, se destacan usualmente de formas semestral, pero en algunas oportunidades se han registrados variaciones importantes sucediendo en una ocasión tener hasta 3 eventos con evacuados y su duración oscilan desde 15 a 21 días.

##### • Características del evento (descripción, antecedentes):

Abundantes precipitaciones que provocan el desborde de dos importantes cuencas que se encuentran en el departamento, (Río Olimar de 364.700 has, Arroyo Yermal 97.870 has.

Antecedentes: Acorde a los registros estadísticos existentes, las inundaciones de mayor magnitud, se registraron en los años **1959, 2007** y de menor magnitud en los años 1998, 2013, 2014, 2015, 2016 y 2017.- Río Cebollati frente al poblado Gral. E. Martínez año 2007 llegó a pico máximo (6.95) superando al año 59 con (6.95).-

#### V.-OBJETIVOS.

Atender emergencia surgida por desbordes de ríos y arroyos que afectaron al departamento tratando de minimizar daños que afecten las necesidades básicas de la población con los recursos de las Instituciones participantes.-.

##### - Tipo de respuesta Departamental:

Atención Primaria con autoridad Idónea en el evento, (Policía, Idtt, Bomberos, Municipios etc.) con posterior Reunión del CECOED y actuación de Comité.-

Tipo de Evento: Inundación

Localización: Dpto. de Treinta y Tres

#### VI.- ACTIVIDADES

##### Activación / Desactivación del protocolo

- Quien activa y desactiva el protocolo:

Presidente de Comité Departamental de Emergencias.-

- En qué circunstancias se activa y desactiva el protocolo:

Se activa al constatar el aumento de la cota del Río Olimar a partir 6,50 mts a efectos de coordinar, ejecutar y conducir las operaciones de la emergencia surgida, teniendo en cuenta que a 6,80 mts, se comenzara a realizar trabajos con los primeros evacuados.- Cota de seguridad 7,00 mts.

- Difusión comunitaria sobre conducta a dotar (Alerta temprana).
- Elaboración de listados de albergues por zonas.
- Conformar una oficina de prensa.
- Conformar un equipo informático.
- Establecer control para medir la cota del Río por hora.
- Mantener informados a la dirección del SINAE.
- Controlar el tránsito en zona afectada, definir rutas rápidas para el trabajo de equipos de evacuación, coordina Dirección de Tránsito conjuntamente con Ministerio del Interior.-



- **El mismo se desactiva:**  
Cuando el último núcleo familiar vuelve a su hogar mediante la previa inspección Sanitaria de su vivienda y reposición de los servicios básicos, siendo aceptable las condiciones necesarias del retorno al mismo.

## VII.- ESTRATEGIAS

- **Tipo de afectación posible**  
**Indicar disponibilidad de recursos (humanos, materiales) y las condiciones de logística y de procedimientos para la activación de cada sector:**  
Acorde al formulario enviado al CECOED, por cada Institución detallando los recursos humanos y materiales que posee se tendrán en cuenta para toma de decisiones.
- **Búsqueda / rescate / Evacuación:**  
Los organismos participantes se encargan de contabilizar sus propios recursos tanto logísticos como humanos, los cuales pone a disposición en casos de ser necesarios ante una búsqueda, rescate y/o evacuación.
- **Vivienda/Albergues:**
  - Con apoyo técnico de Dirección General de Sociales de IDTT, colaboración de MIDES; los Centros de Barrios y Gimnasios Municipales, cumplen funciones de albergues temporarios destinado a la ubicación de personas una vez activado el protocolo.
  - Se debe definir el referente a cargo del albergue o centro de evacuación quien deberá llevar el registro y control del lugar y de lo que allí vaya cambiando.- Esta persona coordina directamente con secretaria del CE.CO.E.D, llevando las novedades y filtra el ingreso de personas ajenas a los evacuados etc.-
- **Salud:**  
Dirección Departamental de Salud, tiene la coordinación, que lo realiza con los prestadores de Salud públicos y privados de acuerdo a la situación existente.-  
Se Realizan rondas de salud, elevando informe al CE.CO.E.D.-
- **Agua y Saneamiento:**  
Ante la activación del Protocolo se establece de forma inmediata el Plan Sanitario por parte de IDTT, contando con disponibilidad de vehículos, en caso de mayor demanda se cuenta con el apoyo logístico de O.S.E.  
Cuando la cota del Río Olimar es igual o mayor a 10 mts, es afectado el servicio de agua potable, por lo tanto es a considerar una futura emergencia Sanitaria.-
- **Educación: Inhabilitación de Centros Educativos que se encuentran en lugares Urbanos como Rurales afectados por la inundación.-** Coordinación con escuelas cercanas a los refugios para la concurrencias de los niños afectados por estos eventos.-
- **Medios de Vida:**  
Ante una emergencia de ésta magnitud se busca trabajar en la resiliencia del núcleo familiar afectado, se cuentan con recursos humanos y materiales de Dirección De Desarrollo Social de IDTT, y/o MIDES (según la situación fuera de evacuados/auto evacuados)
- **Alimentación:**  
Con Registros proporcionados por MIDES y Sociales, referente a las familias alojadas en los albergues temporarios, se confeccionan las cuatro comidas diarias básicas.-Su distribución estará a cargo de Dirección General de Sociales, Personal del M.D.N. y Comedor Municipal, los cuales se deben ajustar al Plan Alimentario (MENU de EMERGENCIA para su confección) y así poder elevar planilla de reposición de víveres ante el SINAIE.
- **Abrigo:**  
Mediante la recepción de donaciones recibidas por parte de Instituciones y de población en general; las mismas se recepcionaran en Unidad Militar de la Ciudad de T y Tres

donde será coordinada su distribución por parte del personal de MIDES, contando con la colaboración de las demás instituciones.

- **Logística, comunicaciones y vías de acceso:**

Las vías de acceso serán terrestres, aéreas y náuticas si ameritan.

Se cuenta con recursos logísticos y humanos por parte del Destacamento de Bomberos, M.D.N, Aeródromo Local e IDTT.

- La comunicación se realizará principalmente con red de ANTEL/ANCEL.-

- Medios alternativos con redes Militares y Policiales.-

Se establecerá un formulario con información detallada de contactos telefónicos de las autoridades responsables y grupos de trabajos.

- El CE.CO.E.D cuenta con 6 radios tipo Handdy, que operaran en coordinación con la Unidad Militar en frecuencia del SINAE 160900, colabora M.D.N.

- Se posee cartas topográficas donde se podrán marcar pasos cortados, caminos inundados escuelas rurales y zonas aisladas en caso de ser necesario ante un corte de suministro energético.

- **Medio Ambiente:**

- Afectación de la demografía, ganadería en zonas rurales, espacios públicos y privados, interacción de la comunidad con los recursos naturales del predio y el reacondicionamiento del mismo para las recreaciones sociales.

Transcurrido el suceso, colabora M.G.A.P, Dirección de Arquitectura y Obras Espacios Públicos y Dirección de Higiene de la I. Dptal. de T. y Tres.

- **Seguridad y Protección:**

Son coordinadas por Ministerio del Interior con sus recursos humanos y logísticos, brindando seguridad a hogares momentáneamente deshabitados como consecuencia de la evacuación del núcleo familiar (protección de bienes y de viviendas), así como en los albergues temporarios como medidas preventivas ante posibles disturbios, y en zonas rurales afectadas, colaboran las demás instituciones del Comité, puntualmente en momentos de brindar protección.-

#### IV. Identificación de actores involucrados en la respuesta:

Capacidad de respuesta, definición de roles y funciones:

Mapa de Instituciones indicando:

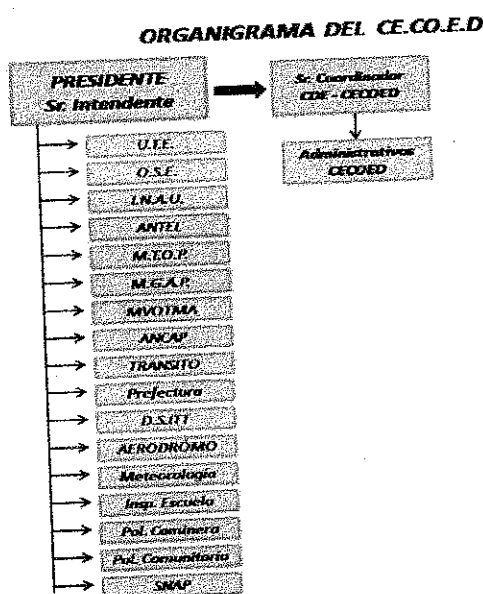
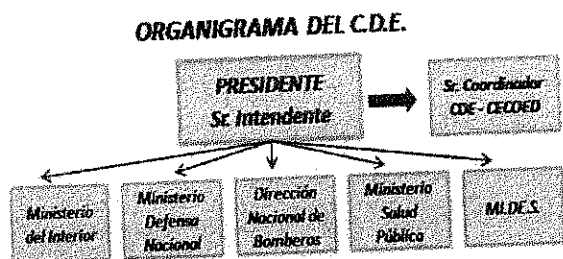

- Respuesta Inmediata luego de la activación del Protocolo

- Los niveles de responsabilidad y roles están establecidos acorde a las Instituciones involucradas que deban intervenir.

## V. RESPONSABILIDADES

### TAREAS

- Desde el Centro de Operaciones (Corralón Municipal) se delegaran las responsabilidades para cada una de las instituciones participantes.-
- Se dejara previamente establecido que todas las tareas se asignaran desde el comando de operaciones
- Se Procederá a evacuar personas que se encuentran en las zonas afectadas y/o que habitan en zonas a ser alcanzadas en forma inminente.
- En condiciones de proceder mediante directivas, a evacuar en una segunda instancia a personas que habitan en zonas a ser afectadas, teniendo como prioridad las personas con capacidades diferentes, ancianos y niños.

### Principales requerimientos para la intervención:

Ante el llamado de la población se confecciona una planilla de ingreso para asentar todos los datos y llevar un control de las familias damnificadas en las que se detallarán los siguientes ítems:

- Grupo familiar
  - Nombre completo de cada integrante
  - Edades
  - Sexos
  - C. Identidad
  - Teléfono
  - Lugar donde fueron evacuados
  - Observaciones donde se especifique la situación del núcleo (si existiese auto evacuado).
- Esta tarea estaría centralizada y coordinada con los recursos logísticos y humanos del personal administrativo de CECOED e informática con colaboración de las demás instituciones intervinientes.

## VI. COMANDO Y COMUNICACIONES.

### COMUNICACIONES:

Medio principal: Red ANTEL/ANCEL.

Teléfonos: Índice de Autoridades, y a determinar los de los grupos de trabajo.

- Medio Alterno Operativo: Red Militar
- Comando Policial: Policía Comunitaria y línea 911
- Comando Operativo: Oficina Centro Coordinador Emergencia Departamental.
- Grupos de Trabajo: A determinar en cada caso particular (Cuadrillas, equipo de rescate, etc.)

### 1.- Mecanismos de coordinación y Manejo de la Información:

- Integración de los distintos grupos de trabajo inmediatamente de ser activado el protocolo.
- Mediante coordinación de reunión de los integrantes del Comité Departamental de Emergencia, se expondrán y coordinaran, puntos, pautas y orden detallada de emergencia existentes, las cuales se irían planteando acorde a la gravedad y prioridad de cada caso o problema.

Se brindará información oficial que será suministrada acorde a lo que determinen los integrantes del Comité Departamental finalizada la reunión, (vocero oficial), sobre las decisiones tomadas para atender la situación, la cual será derivada al encargado de prensa de Intendencia para su posterior difusión en los medios informativos tanto oral como escrito.

**2. Procedimientos para la evaluación del cumplimiento del protocolo:**

- *Al desactivarse el protocolo se coordinara y evaluaran con las Instituciones actuantes, las ventajas y/o desventajas del mismo.*

**3.- Tiempos y mecanismos de revisión y ajustes:**

- *Se evaluará si los tiempos y los mecanismos fueron los correctos, adecuados y realizando las correcciones o ajustes si fueran necesarios.  
Se realizarán revisiones o modificaciones de forma anual y/o cuando el caso lo amerite.*

**4.- -Anexos:**

- *Mapa de riesgo, con zonas más vulnerables del Departamento, conjuntamente con planilla de registros de lluvias anuales y relación de autoridades.*

TREINTA Y TRES, AGOSTO DE 2017.

INTENDENTE SEÑOR

  
RAMÓN DA SILVA ALMENAR  
PRESIDENTE CDE

TENIENTE CORONEL

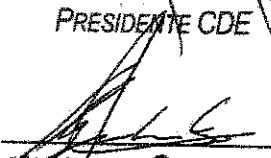
  
ALEJANDRO CASTILLO  
JEFE DE Bn. 1.10.

COMISARIO GRAL.-

  
VÍCTOR SÁNCHEZ  
JEFE DE POLICÍA

OFICIAL AYUDANTE.

  
GARY SILVERA  
JEFE DEST. BOMBEROS

PROFESOR

  
NINO MEDINA  
DTOR. DPTAL MIDES

DOCTORA

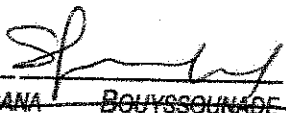
  
SUSANA BOUYSSOUMBE  
DIRECTORA DPTAL DE SALUD

SISTEMA NACIONAL DE EMERGENCIAS.  
COMITÉ DEPARTAMENTAL DE EMERGENCIAS  
DEPARTAMENTO DE TREINTA Y TRES

ANEXO Nº 2

**"PROTOCOLO ANTE ACCIDENTES METEOROLÓGICOS"**

- **Normativa de sectores que impacten directamente a la hora de definir los Procedimientos:**

Acorde Normativas específicas de cada Institución involucrada

**Marco legal**

**Normativas específicas a nivel departamental:**

Ley 18.621.

**Normativas específicas a nivel Salud Pública:**

Ley 19.140

**Marco jurídico de M. Interior y D.N.B:**

Ley 19.315

**Marco jurídico de MIDES:**

Ley 16.866

**Marco jurídico de M.D.N.:**

Ley 16.650

**I. SITUACIÓN.**

**Situación particular**

El Sistema Nacional de Emergencias (SINAE) tiene como finalidad el atender coyunturas de emergencias, crisis y desastres de carácter excepcionales, que afecten o puedan afectar en forma significativa o grave al país, sus habitantes o los bienes de los mismos, **cuando excedan las capacidades propias de los organismos u órganos originariamente competentes.**

Corresponde al Comité Departamental de Emergencias (CDE) de T y Tres, atender las que puedan ocurrir en el Departamento.

**II. Organización de las Instituciones actuantes acorde a la Ley 18.621**

1. Intendencia Departamental, y sus respectivas Alcaldías en la ciudad de Vergara y localidad de Santa Clara
2. Ministerio de Defensa Nacional: Batallón "Treinta y Tres Orientales" de Infantería Mecanizado Nº 10, Armada Nacional con destacamento en Poblado Gral. E. Martínez(Charqueada)
3. Ministerio del Interior; Jefatura de Policía de 33, Policía de Transito.-
4. Destacamento de Bomberos de ciudad de "33" y de Vergara.
5. M.S.P. Dirección departamental de Salud.
6. MIDES; Ministerio de Desarrollo Social, INDA.

**III. Instituciones Eventuales**

1. Ministerio de Transporte y Obras Publicas; dirección regional de vialidad
2. Ministerio de Ganadería Agricultura y Pesca (Director Departamental)
3. Otros Organismos del Estado; UTE, OSE, ANTEL, INAU, INSP. ESCUELAS
4. Instituciones de servicios sociales

#### **IV. - Descripción General de la amenaza identificada**

##### **Tipo de evento:**

**Vientos Fuerte, Lluvias Copiosas, Tormenta Eléctrica asociada con granizo**

- **Características del evento (descripción, antecedentes):**

El Departamento de T y Tres (o región) ha sido afectado por FUERTES VIENTOS huracanados, acompañado de lluvias copiosas, tormenta eléctrica, en periodos cortos lo cuales produjeron diversos daños en centros poblados generándose las siguientes situaciones:

- Elevado Números de damnificados que deben ser evacuados a lugares seguros por quedar sin techo
- Corte de Energía Eléctrica
- Obstrucción de Calles y Rutas por caídas de árboles, ramas o columnas
- **Antecedentes** importantes fue en el mes de enero del año 2011, marzo de 2012 con vientos muy fuertes lluvias y granizo de gran porte que afectaron a 300 personas, con voladuras de techo total y parcial y dejando vivienda en su estructura con daños importantes.-  
-De menor cuantía fueron en los años 2015, set y nov. de 2016.-

#### **V. OBJETIVOS:**

Atender la emergencia surgida como consecuencia de Dicho fenómeno.-

Tratar de minimizar los efectos que puedan afectar las necesidades básicas de la población con los recursos de las instituciones participantes en el Departamento.-

- **Tipo de respuesta Departamental:**

Atención Primaria con autoridad Idónea en el evento, (Policía, Bomberos, Municipios etc.) con posterior Reunión del CECOED y actuación de C.D.E.

- **Localización:**

Dpto. de Treinta y Tres

#### **VI. ACTIVIDADES**

##### **Activación / Desactivación del protocolo**

- **Quien activa y desactiva el protocolo:**
- Se activa a solicitud del Presidente del CDE, a efectos de coordinar, ejecutar y conducir las operaciones de la emergencia surgida.-
- Situación de preocupación por parte de las autoridades ante el Evento adverso que sufrió la población en tan corto lapso de tiempo y que requiere inmediata respuesta:
- Elaboración de listados de albergues por zonas
- Elaboración de listados de familias afectadas con dicho Evento
- Accionar grupos para realizar traslados de evacuados y brigadas de limpieza
- Conformar oficina de prensa e Informático (si amerita)
- Mantener informados a la dirección del SINAIE.
- Controlar el tránsito en zona afectada, definir rutas rápidas para el trabajo de equipos de evacuación, coordina dirección de Tránsito conjuntamente con M. Interior.
- **En qué circunstancias se desactiva el protocolo:**
- **Se desactiva:**
- Una vez que los damnificados hayan regresados a sus hogares y se haya restablecido el orden

#### **VII. ESTRATEGIAS**

- **Tipo de afectación posible**

Indicar disponibilidad de recursos (humanos, materiales) y las condiciones de logísticas y de procedimientos para la activación de cada sector:

Acorde al formulario enviado al CECOED, por cada Institución detallando los recursos humanos y materiales que posee, que se tendrán en cuenta para toma de decisiones.

- **Búsqueda / rescate / Evacuación:**

Los organismos participantes se encargan de contabilizar sus propios recursos tanto logísticos como humanos, los cuales pone a disposición en casos de ser necesarios ante una búsqueda, rescate y/o evacuación de los damnificados.

- **Vivienda / Albergues:**

Con apoyo técnico de Dirección General de Sociales de IDTT; colaboración de MIDES; los Centros de Barrios, Gimnasios Municipales, cumplen funciones de albergues temporarios destinado a la ubicación de personas, una vez activado el protocolo.

Se debe definir el referente a cargo del albergue o centro de evacuación quien deberá llevar el registro y control del lugar y de lo que allí vaya cambiando. Esta persona coordina directamente con secretaría del CECOED, llevando las novedades y filtra el ingreso de personas ajenas a las evacuadas etc.-

- **Salud:** Dirección Departamental de Salud, tiene la coordinación, que lo realiza con los prestadores de Salud público y privados de acuerdo a la situación existentes.-

Se realiza ronda de salud, elevando informes al CE.CO.E.D.-

- **Agua y Saneamiento:**

Ante la activación del Protocolo frente a un evento de esta característica, se establece de forma inmediata el Plan Sanitario por parte de Intendencia, contando con disponibilidad necesaria ante la interrupción de los servicios básicos en Instituciones como Hospitales, Escuelas contando además con recursos humanos y logísticos de las demás instituciones participantes.-

- **Zonas urbana y rurales afectadas:**

Contar con un listado detallado de las zonas del departamento afectadas por el evento, como así mismo de familias instaladas en zonas urbanas y rurales para ser asistidos por Alcaldía o Juntas Locales según sea la eventualidad.-

- **Educación:**

Inhabilitación de Centros Educativos Urbanos como Rurales que se encuentran afectados por dicho fenómeno.- Coordinación con escuelas cercanas a los refugios para la concurrencia de los niños afectados por estos eventos.-

- **Medios de Vida:**

Ante una emergencia de ésta magnitud se busca trabajar en la resiliencia del núcleo familiar afectado, se cuentan con recursos humanos y materiales Colabora de Dirección De Desarrollo Social de IDTT, y/o MIDES (según la situación si fueran evacuados/auto evacuados)

- **Alimentación:**

Con registro proporcionado por MIDES y Sociales, referente a familias alojadas en los albergues temporarios, se confeccionan las cuatro comidas diarias básicas.-

Su distribución estará a cargo de personal de Dirección General de Sociales, Personal del M.D.N. y Comedor Municipal, los cuales se deben ajustar al Plan Alimentario, (MENU de EMERGENCIA para su Confección) y así poder elevar planilla de reposición de víveres al SINAIE



- **Abrigo:**

Mediante recepción de donaciones recibidas por Instituciones y población en general, las mismas se recepcionaran en Unidad Militar de Treinta y Tres donde será coordinada su Distribución con personal de MIDES, contando con la colaboración de las demás instituciones participantes-

- **Logística, comunicaciones y vías de acceso:**

Se cuenta con recursos logísticos y humanos de Dirección de Bomberos, Ministerio de Defensa Nacional, e Intendencia Departamental de T. y Tres.

Las vías de acceso serán terrestres

Comunicaciones con Redes de ANTEL/ANCEL, Militares y Policiales.-

Se confecciona una planilla detallada con contactos telefónicos de autoridades responsables y grupos de trabajos.-

Se posee cartas topográficas donde se podrán marcar puntos donde estén denunciados caídas de torre de alta tensión, árboles y de los perjuicios que traerían aparejados esas zonas afectadas ante el corte del suministro de luz.

- **Medio Ambiente:**

Afectación de la demografía y de ganadería en zonas rurales.

Transcurrido el suceso, colabora O.S.E., M.G.A.P., M.T.O.P, (vialidad local), Dirección de Arquitectura y obras e Higiene de IDTT.-.

- **Seguridad y Protección:**

Son coordinadas por Ministerio del Interior con sus recursos humanos y logísticos, brindando seguridad a hogares momentáneamente deshabitados como consecuencia de evacuación del núcleo familiar (protección de bienes y de viviendas), así como en los albergues temporarios como medidas preventivas ante posibles disturbios, en zona afectadas de la ciudad como en zona rurales.-.

Colaboran las demás instituciones del Comité Departamental de Emergencias, puntualmente en momentos de brindar protección.-

### VIII.-Identificación de actores involucrados en la respuesta:

Capacidad de respuesta, definición de roles y funciones:

Mapa de Instituciones indicando:

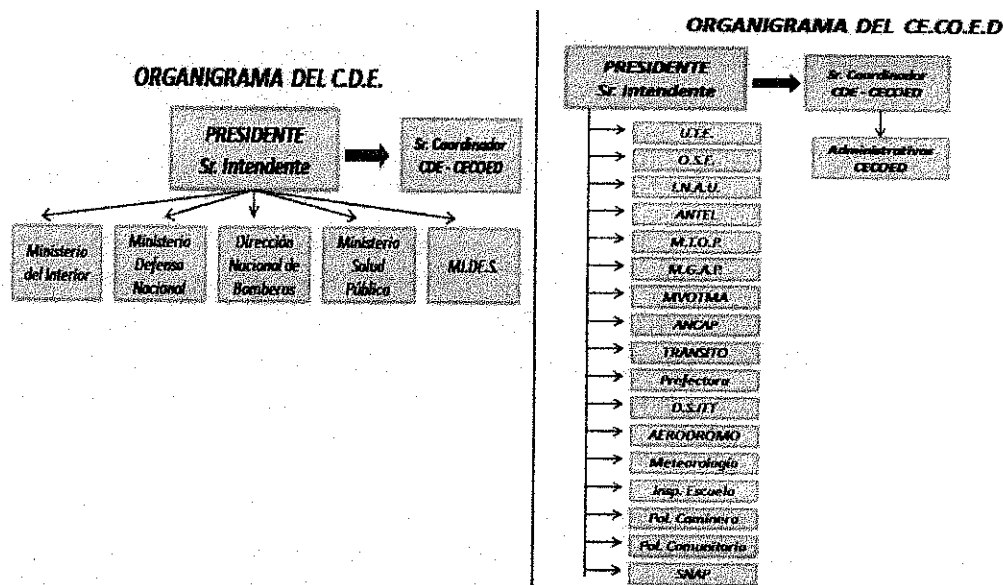

- Respuesta inmediata luego de la activación del Protocolo

- Los niveles de responsabilidad y roles están establecidos acorde a las Instituciones involucradas que deban intervenir.

## **XI.- RESPONSABILIDADES**

### **TAREAS**

- Desde el Centro de Operaciones (Corralón Municipal) se delegaran las responsabilidades para cada una de las instituciones participantes.-
  - Se dejara previamente establecido que todas las tareas se asignaran desde el comando de operaciones
  - Se Procederá a atender a las familias que se encuentran en las zonas afectadas y hayan solicitado ayuda
  - En condiciones de proceder mediante directivas, al transporte de brigada a los lugares detectado para brindar ayuda y de los recursos de las demás Instituciones participantes.
  - **Principales requerimientos para la intervención:**
    - Ante el llamado de la población se confecciona una planilla de ingreso para asentar todos los datos y llevar un control de las familias damnificadas.-
    - A) solicitud de ayuda solicitada
    - B) por voladura de techo
    - C), caída de árboles cables o/u otros,
    - B) escuelas y con prioridad donde hayan niños.-
    - C) personas adultas y con capacidad diferentes que son las que se atenderán y se detallarán los siguientes ítems
    - Nombre completo del titular
    - C. Identidad
    - Dirección, Paraje, zona, etc.
    - Teléfono de contacto
    - Barrio
    - Grupo familiar, con nombre completo y C.I.
    - Cantidad de adultos y menores, personas con capacidad diferentes
- Esta tarea estaría centralizada y coordinada con los recursos logísticos y humanos del personal administrativo de CECOED e informática.

## **X.- COMANDO Y COMUNICACIONES.**

- Comando Operativo: Oficina CE.CO.E.D.
- Comando Policial línea 911
- Medio alterno Operativo: Red Militar
- Comunicaciones medio principal Red ANTEL/ANCEL
- Teléfonos de las autoridades y a determinar de los Gpos de trabajos

### **1. Mecanismos de coordinación y Manejo de Información:**

Integración de los distintos grupos de trabajo inmediatamente de ser activado el protocolo. Mediante coordinación de reunión por parte de los integrantes del C.D.E, se expondrán, se coordinaran puntos, pautas y orden, detallando las tareas existentes, las cuales se irán dando respuestas acorde a la gravedad, urgencia y prioridad de cada caso o problema.

Se brindará la información oficial que será suministrada acorde a lo que determinen los integrantes del Comité (vocero oficial), las decisiones tomadas para atender la situación, será derivada al encargado de prensa de IDTT, para su posterior difusión en medios informativos tanto oral como escrito.

**2. Procedimientos para la evaluación del cumplimiento del protocolo:**

Al desactivarse el protocolo se coordinará y evaluarán con las Instituciones actuantes, ventajas y/o desventajas del mismo.

**3. Tiempos y mecanismos de revisión y ajustes:**

- ☐ Se evaluará si los tiempos y los mecanismos fueron los correctos, adecuados y realizando las correcciones o ajustes si fueran necesarios.

Se realizarán revisiones o modificaciones de forma anual y/o cuando el caso lo amerite.

**4. Anexos:**

Mapa de riesgo, con zonas más vulnerables del Departamento, conjuntamente con relación de autoridades.

TREINTA Y TRES, AGOSTO DE 2017.

INTENDENTE SEÑOR

  
RAMÓN DA SILVA ALMENAR  
PRESIDENTE CDE

TENIENTE CORONEL

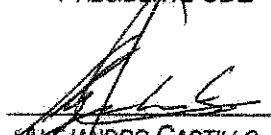
  
ALEJANDRO CASTILLO  
JEFE DE BN. I.10.

COMISARIO GRAL.-

  
VÍCTOR SÁNCHEZ  
JEFE DE POLICÍA

OFICIAL AYUDANTE.

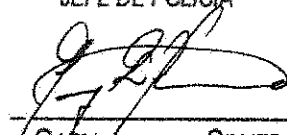
  
GARY SILVERA  
JEFE DEST. BOMBEROS

PROFESOR

  
NINO MEDINA  
DTOR. DPTAL MIDES

DOCTORA

  
SUSANA BOUYSSOUNADE  
DIRECTORA DPTAL DE SALUD

**SISTEMA NACIONAL DE EMERGENCIAS.  
COMITÉ DEPARTAMENTAL DE EMERGENCIAS  
DEPARTAMENTO DE TREINTA Y TRES**

**ANEXO N°3**

**"PROTOCOLO ANTE UNA SEQUÍA"**

**Normativa de sectores que impacten directamente a la hora de definir los Procedimientos:**

*Acorde Normativas específicas de cada Institución involucrada*

**Marco legal**

**Normativas específicas a nivel departamental:**

*Ley 18.621.*

**Normativas específicas a nivel Salud Pública:**

*Ley 19.140*

**Marco jurídico de M. Interior y D.N.B:**

*Ley 19.315*

**Marco jurídico de MIDES:**

*Ley 16.866*

**Marco jurídico de M.D.N.:**

*Ley 16.650*

**I. SITUACIÓN.**

**Situación particular**

*El Sistema Nacional de Emergencias (SINAE) tiene como finalidad el atender coyunturas de emergencias, crisis y desastres de carácter excepcionales, que afecten o puedan afectar en forma significativa o grave al país, sus habitantes o los bienes de los mismos, cuando excedan las capacidades propias de los organismos u órganos originariamente competentes.*

*Corresponde al Comité Departamental de Emergencias (CDE) de T y Tres, atender las que puedan ocurrir en el Departamento.*

**II. Organización de las Instituciones actuantes acorde a la Ley 18.621**

- 1. Intendencia Departamental, y sus respectivas Alcaldías en la ciudad de Vergara y localidad de Santa Clara*
- 2. Ministerio de Defensa Nacional: Batallón "Treinta y Tres Orientales" de Infantería Mecanizado N° 10, Armada Nacional con destacamento en Poblado Gral. E. Martínez(Charqueada)*
- 3. Ministerio del Interior; Jefatura de Policía de 33, Policía de Transito.(ex caminera)*
- 4. DNB; Destacamento de Bomberos de ciudad de "33" y de Vergara.*
- 5. M.S.P. Dirección departamental de Salud.*
- 6. MIDES; Ministerio de Desarrollo Social, INDA.*

**III. Instituciones Eventuales**

- 1. Ministerio de Transporte y Obras Publicas; dirección regional de vialidad*
- 2. Ministerio de Ganadería Agricultura y Pesca*
- 3. Otros Organismos del Estado; UTE, OSE, ANTEL, INAU, INSP. ESCUELAS*
- 4. Instituciones de servicios sociales*

#### **IV. - Descripción General de la amenaza identificada**

##### **Tipo de evento:**

- **Sequía**
  - Como consecuencias de (períodos prolongados con escasas precipitaciones pluviales.- Situación esta, que puede provocar alguna de las siguientes situaciones:
- Psicosis en la población por escasez de agua potable para satisfacer sus necesidades básicas.
- Riesgo de epidemia como consecuencia de contaminación de los cursos de agua.-
- Mortandad de animales en aéreas rurales.-
- Riesgo de incendios en zonas forestadas con posibilidad de propagación a aéreas pobladas.-

##### **Estimación de ocurrencia del Evento: Anuales.-**

- **Características del evento (descripción, antecedentes):**

La utilización en Embalses Artificiales que se destinaron a cultivos y abrevado de ganado, provoca escasa disponibilidad para su potabilización para el consumo humano.-

Las pocas precipitaciones, provocan que las dos importantes cuencas que se encuentran en el Departamento, cuenca (Río Olimar de 364.700 has, Arroyo Yermal 97.870 has.), no tengan el caudal suficiente para poder estar acorde de las circunstancias para abastecer al Departamento.

- **Antecedentes**

Acorde a los registros estadísticos existentes, hemos padecido Sequía desde mediado de octubre del 2010 hasta abril del 2011, luego desde enero a marzo del 2012, luego marzo a julio del 2015 y desde enero a abril del 2016.-

Centro Coordinador se asistió a 308 familias y distribuyó en 11 escuelas rurales por un total 971, 900,00 litros de agua.-

#### **V.-OBJETIVOS.**

Atender la Sequía surgida como consecuencia de las prolongadas sequías existentes en el Departamento tratando de minimizar daños que afecten las necesidades básicas de la población con los recursos logísticos y humanos de las instituciones participantes.-

##### **Tipo de respuesta Departamental:**

-Atención Primaria con autoridad Idónea en el evento (IDTT, Municipios) con posterior Reunión del CECOED y actuación de Comité Departamental de Emergencias.

##### **Tipo de evento: Sequía**

**Localización:** Dpto. de Treinta y Tres

#### **VI.- ACTIVIDADES**

##### **Activación / Desactivación del protocolo**

- **Quien activa y desactiva el protocolo:**

Presidente de Comité Departamental de Emergencias.-

- **En qué circunstancias se activa y desactiva el protocolo:**

Se activa a solicitud del Jefe del departamento de O.S.E. o demanda activa de vecinos.-

Difusión comunitaria sobre conducta a dotar ante el inminente evento.-

Elaboración de listados de familias con la necesidad de suministro de agua potable.

Conformar una oficina de prensa y equipo de Informática

Mantener informado a la Dirección del SINAIE

Accionar grupos para traslados de agua potable en tanques de 2000 litros,-

- **Se desactiva** una vez que el suministro de agua potable nuevamente sea abastecida de forma normal.

VII.- **ESTRATEGIAS****Tipo de afectación posible**

**Indicar disponibilidad de recursos (humanos, materiales) y las condiciones de logística y de procedimientos para la activación de cada sector:**

Acorde al formulario enviado al CE.CO.E.D, por cada Institución detallando los recursos humanos y materiales que posee, que se tendrán en cuenta para toma de decisiones.-

- **Realizar seguimiento de la situación:**
- Permitiendo así prever con antelación el suministro del mismo.
- **Salud:** Dirección Departamental de Salud, tiene la coordinación, que lo realiza con los Prestadores de Salud públicos y privados que deban intervenir en caso de necesidad de activar Plan Sanitario ante posible brote de epidemias y/o contaminación.
- **Agua y Saneamiento:** Ante la activación del Protocolo frente a una Sequia, se establece de forma inmediata Plan Sanitario actúa IDTT, contando con disponibilidad de vehículos, y en caso de mayor demanda, colabora O.S.E y demás instituciones.
- **Zonas urbana y rurales afectadas:** Contar con listado detallado de las zonas del departamento afectadas, familias instaladas en zonas sub-urbanas y rurales para el traslado de agua potable para consumo básicas
- **Educación:** Suministro a Centros Educativos Sub- Urbano como Rural que se encuentra afectado por dicho fenómeno
- **Logística, comunicaciones y vías de acceso:**
- Las vías de acceso serán terrestres.
- Se cuenta con recursos logísticos y humanos de IDTT, de Dirección de Bomberos, Ministerio de Defensa Nacional, M.G.A.P, M.T.O.P (vialidad local)
- **Medio Ambiente:** Afectación de la demografía y la ganadería en zonas rurales. Transcurrido el suceso, colabora O.S.E., M.G.A.P., Dirección de Higiene de IDTT.-
- **Seguridad y Protección:** Son coordinadas por M. del Interior con sus recursos humanos y logísticos, brindando seguridad a lugares que fueron abandonados por sus habitantes momentáneamente por afectación directa en periferia de la ciudad como en zona rural.-

I. **Identificación de actores involucrados en la respuesta:**

**Capacidad de respuesta, definición de roles y funciones:**

Mapa de Instituciones indicando

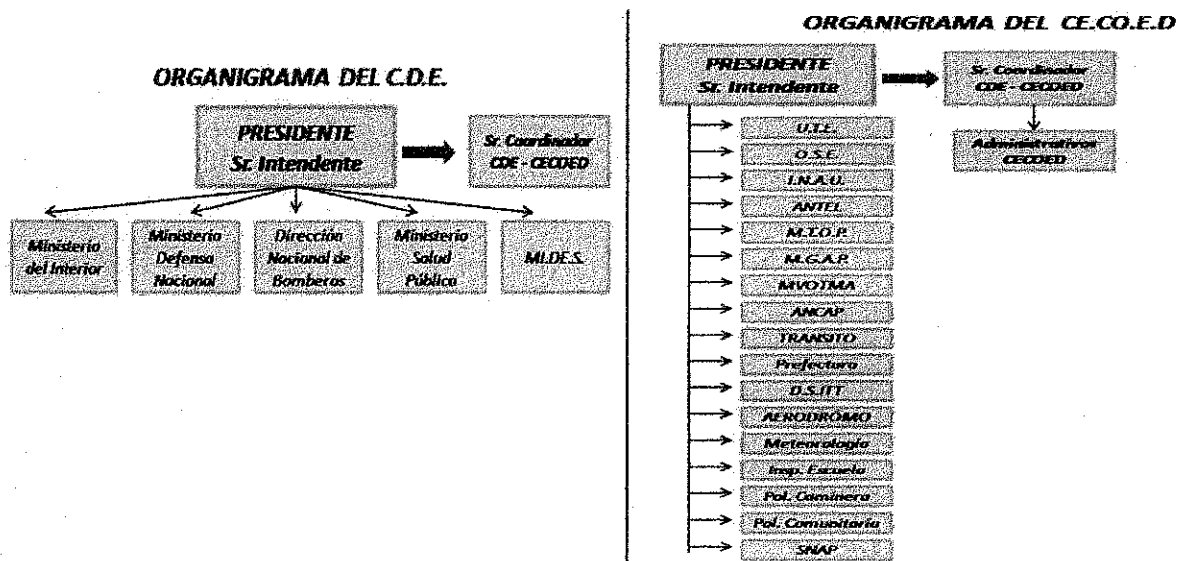

**Respuesta inmediata luego de la activación del Protocolo**

Los niveles de responsabilidad y roles están establecidos acorde a las Instituciones involucradas y que deban intervenir.

## **VIII.-RESPONSABILIDADES**

### **TAREAS**

Desde el Centro de Operaciones (Corralón Municipal) se delegaran las responsabilidades para cada unas de las instituciones participantes.-

Se dejara previamente establecido que todas las tareas se asignaran desde el comando de operaciones

Se Procederá a atender a las familias que se encuentran en las zonas afectadas y hayan solicitado ayuda

En condiciones de proceder mediante directivas, al transporte de agua potable mediante los tanques de 2.000 lts., y de los recursos de las demás Instituciones participantes.

### **Principales requerimientos para la intervención:**

Ante la emergencia se confecciona una planilla de solicitud con la cantidad de suministro de agua potable.-

Si tendrá particular control en las escuelas con necesidad de abastecimiento en las que se detallarán los siguientes ítems:

Nombre completo del titular

C. Identidad

Dirección, Paraje, zona, etc.

Teléfono de contacto

Grupo familiar

Cantidad de adultos y menores

Lugar de depósito del agua potable

Cantidad de Lts de agua

Esta tarea estaría centralizada y coordinada con los recursos logísticos y humanos del personal administrativo de CECOED e informática.

## **IX.-COMANDO Y COMUNICACIONES.**

- Comando Operativo: Oficina CE.CO.E.D.
- Comando Policial línea 911
- Medio Alternativo Operativo Red Militar
- Medio Principal: Red ANTEL/ANCEL
- Teléfonos: Índice de Autoridades, y determinar los grupos de trabajos

### **1.-Mecanismos de coordinación y Manejo de Información:**

Integración de los distintos grupos de trabajo inmediatamente de ser activado el protocolo.

Mediante coordinación de reunión de los integrantes del Comité (CDE), se expondrán, se coordinaran puntos, pautas y orden, detallando las tareas existentes, las cuales se irán dando respuesta acorde a la gravedad y prioridad.-

Se brindará información oficial que será suministrada acorde a lo que determinen los integrantes de Comité (vocero oficial), las decisiones tomadas para atender la situación, serán derivada al encargado de prensa de Intendencia para su posterior difusión en los medios Informativos tanto oral como escrito.

### **2.-Procedimientos para la evaluación del cumplimiento del protocolo:**

- Al desactivarse el protocolo se coordinara y evaluarán con las Instituciones actuantes, las ventajas y/o desventajas del mismo.

### **3.-Tiempos y mecanismos de revisión y ajustes:**

Se evaluará si los tiempos y los mecanismos fueron los correctos, adecuados y realizando las correcciones o ajustes si fueran necesarios.

Se realizarán revisiones o modificaciones de forma anual y/o cuando el caso lo amerite.

### **4.-Anexos:**

- Mapa de riesgo, con zonas más vulnerables del Departamento, conjuntamente con relación de autoridades.



TREINTA Y TRES, AGOSTO DE 2017.

INTENDENTE SEÑOR

  
RAMÓN DA SILVA ALMENAR  
PRESIDENTE CDE

TENIENTE CORONEL

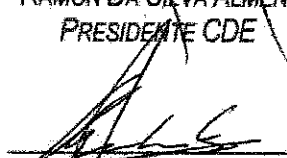
  
ALEJANDRO CASTILLO  
JEFE DE BN. I.10.

COMISARIO GRAL.-

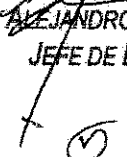
  
VICTOR SÁNCHEZ  
JEFE DE POLICÍA

OFICIAL AYUDANTE.

  
GARY SILVERA  
JEFE DEST. BOMBEROS

PROFESOR

  
NINO MEDINA  
DTOR. DPTAL MIDES

DOCTORA

  
SUSANA BOUYSSOUNADE  
DIRECTORA DPTAL. DE SALUD

**SISTEMA NACIONAL DE EMERGENCIAS.  
COMITÉ DEPARTAMENTAL DE EMERGENCIAS  
DEPARTAMENTO DE TREINTA Y TRES**

**ANEXO N°4**

**"PROTOCOLO ANTE INCENDIOS FORESTALES Y/O DE GRANDES ESTRUCTURAS"**

- **Normativa de sectores que impacten directamente a la hora de definir los**

**Procedimientos:**

*Acorde Normativas específicas de cada Institución involucrada*

**Marco legal**

**Normativas específicas a nivel departamental:**

*Ley 18.621.*

**Normativas específicas a nivel Salud Pública:**

*Ley 19.140*

**Marco jurídico de M. Interior y D.N.B:**

*Ley 19.315*

**Marco jurídico de MIDES:**

*Ley 16.866*

**Marco jurídico de M.D.N.:**

*Ley 16.650*

**I. SITUACIÓN.**

*El Sistema Nacional de Emergencias (SINAE) tiene como finalidad el atender coyunturas de emergencias, crisis y desastres de carácter excepcionales, que afecten o puedan afectar en forma significativa o grave al país, sus habitantes o los bienes de los mismos, **cuando excedan las capacidades propias de los organismos u órganos originariamente competentes.***

*Corresponde al Comité Departamental de Emergencias (CDE) de T y Tres, atender las que puedan ocurrir en el Departamento.*

**II. Organización de las Instituciones actuantes acorde a la Ley 18.621**

- 1. Intendencia Departamental, y sus respectivas Alcaldías en la ciudad de Vergara y localidad de Santa Clara*
- 2. Ministerio de Defensa Nacional: Batallón "Treinta y Tres Orientales" de Infantería Mecanizado N° 10, Regimiento "Dragones Libertadores" de Caballería Mecanizado N° 9 con asiento en la localidad de Santa Clara, Armada Nacional con destacamento en Poblado Gral. E. Martínez (Charqueada)*
- 3. Ministerio del Interior; Jefatura de Policía de "33", Policía de Tránsito.*
- 4. DNB; Destacamento de Bomberos de ciudad de "33" y de Vergara.*
- 5. M.S.P. Dirección Departamental de Salud.*
- 6. MIDES; Ministerio de Desarrollo Social, INDA.*

**III. Instituciones Eventuales**

- 1. Ministerio de Transporte y Obras Públicas; dirección regional de vialidad*
- 2. Ministerio de Ganadería Agricultura y Pesca*
- 3. Otros Organismos del Estado; UTE, OSE, ANTEL, INAU, INSP. ESCUELAS*
- 4. Instituciones de servicios sociales*

#### **IV. - Descripción General de la amenaza identificada**

##### **Tipo de evento:**

##### **Incendios Forestales y de Grandes Estructuras**

Condiciones climáticas imperantes (períodos prolongados con escasas precipitaciones pluviales, altas temperaturas, etc.) como también la propia acción del hombre sea por negligencia, descuido, etc. han favorecido la probabilidad de incendios forestales de grandes magnitudes perjudicando el área afectada, sus alrededores y a la población de las cercanías.

- **Estimación de Ocurrencias del Evento:**

Las ocurrencias de este fenómeno en lo que respecta a forestales no son muy frecuentes.-

- **Características del evento (descripción, antecedentes):**

Teniendo en cuenta que el departamento cuenta con un gran volumen de hectáreas forestadas, no ha sido precisamente problemas para dichos incendios.-

- En ambos casos se presentaría un alto riesgo de propagación hacia áreas más extensas de territorio o de edificaciones linderas en caso de no poder ser controlados.

- **Antecedentes:** Acorde a estadísticas registradas las frecuencias de este suceso, no son de destacar en lo que respecta a incendios fuera de la ciudad, ya que los mismos son dentro de la misma a causa de problemas de cortocircuitos, e incendios en chimeneas entre otros.-

**Este siniestro puede provocar alguna de las siguientes situaciones:**

- Riesgo de propagación a aéreas o edificaciones linderas.-
- Personas afectadas que deban ser evacuadas a centros hospitalarios o albergues temporarios.-

#### **V. OBJETIVOS.**

Atender la emergencia surgida como consecuencia de los incendios que superen la capacidad de los órganos competentes y puedan afectar gran parte de la población, con riesgo de causar pérdidas humanas y/o materiales.

##### **Tipo de respuesta Departamental:**

Atención Primaria con autoridad Idónea en el evento, (Bomberos, Policía, Municipios etc.) con posterior Reunión del CECOED y actuación de Comité Departamental.

##### **Tipo de evento:**

**Incendios Forestales y de Grandes Estructuras**

**Localización:** Dpto. de Treinta y Tres

#### **VI. ACTIVIDADES**

##### **Activación / Desactivación del protocolo**

- **Quien activa y desactiva el protocolo:**

-Presidente de CDE.

- **En qué circunstancias se activa y desactiva el protocolo:**

-Se activa a solicitud del Jefe del destacamento de Bomberos o quien esté a cargo.

-Colaborar con las tareas de extinción del incendio, que disponga el personal especializado de Dirección Nacional de Bomberos.-

-Accionar de inmediato Grupos de Combate contra Incendios que se dirija al lugar del mismo, coordinando con el MDN (SAE).

-Evacuar, si fuera el caso, de las personas que se encuentren en zonas afectadas o zonas de posibles propagación, tanto en zona urbana como rural.

- Elaboración de un listado con daños materiales, estructurales y personales
- Conformar oficina de prensa, e Informática si amerita.
- -Accionar grupos para realizar traslados, a los alojamientos y acondicionamiento de bienes; como también el estado anímico de los afectados.
- Mantener informado al SINAIE
  - Controlar tránsito en zona afectada, definir rutas rápidas para los trabajos de equipos de evacuación, coordina dirección de Tránsito con Ministerio del Interior.-
- **Se desactiva:**
- Cuando el último núcleo familiar regrese a su hogar mediante la previa inspección sanitaria y estructural de su vivienda con reposición de los servicios básicos.-

## VII. ESTRATEGIAS

### **Tipo de afectación posible**

**Indicar disponibilidad de recursos (humanos, materiales) y las condiciones de logística y de procedimientos para la activación de cada sector:**

Acorde al formulario enviado al CECOED, por cada Institución detallando los recursos humanos y materiales que posee, se tendrán en cuenta para la toma de decisiones.

#### ☐ **Búsqueda / rescate / Evacuación:**

Ante la situación de un incendio, los organismos participantes se encargan de contabilizar sus propios recursos tanto logísticos como humanos, los cuales pone a disposición en casos de ser necesarios ante una búsqueda, rescate y/o evacuación.

#### ☐ **Vivienda / Albergues:**

Con el apoyo técnico de Dirección General de Sociales de IDTT; colaboración del MIDES; los Centros de Barrios y los Gimnasios Municipales, cumplen funciones de albergues temporarios destinado a la ubicación de personas una vez activado el protocolo.

Se debe definir el referente a cargo del albergue o centro de evacuación quien deberá llevar el registro y control del lugar y de lo que allí vaya cambiando-

Esta persona coordina directamente con secretaria del CECOED, llevando las novedades y filtra el ingreso de personas ajenas a los evacuados etc.-

#### - **Zonas urbana y rurales afectadas:**

- Contar con un listado detallado de zonas urbanas y rurales del departamento más vulnerable ante otro posible evento.

#### ☐ **Salud:**

Dirección Departamental de Salud, tiene la coordinación, que realiza con los Prestadores de Salud públicos y privados de acuerdo a la situación existente.-

Se realiza ronda de salud, elevando informe al CE.CO.E.D.

#### ☐ **Educación:**

Inhabilitación de Centros Educativos que se encuentren en lugares Urbanos o Rurales afectado por el siniestro que puedan estar directamente o indirectamente.-Coordinación con escuelas cercanas a los refugios para la concurrencia de los niños afectados por estos eventos.-

#### ☐ **Medios de Vida:**

Ante un evento de esta característica, se busca trabajar en la resiliencia del núcleo familiar afectado, se cuentan con recursos humanos y materiales de Dirección de Desarrollo Social (IDTT), o MIDES (según situación, si fueran evacuados/auto evacuados)

#### ☐ **Alimentación:**

Con registros proporcionados por Sociales, MIDES referentes a familias que se encuentran alojadas en albergues temporarios, se confeccionan cuatro comidas diarias Su Distribución estará a cargo de Dirección General de Sociales, Personal del M.D.N. y Comedor Municipal, se debe ajustar al Plan Alimentario (MENU de Emergencia para su confección), así poder elevar planilla de reposición de víveres ante el SINAIE.

**Abrigo:** Mediante recepción de donaciones preestablecidas por el CDE, por Instituciones y población en general; las mismas se recepcionaran en Unidad Militar de Ciudad de Treinta y Tres.-

Su distribución y coordinación estará a cargo del personal del MIDES; contando con colaboración de las demás instituciones intervinientes.-.

- **Logística, comunicaciones y vías de acceso:**
- Las vías de acceso serán terrestres y aéreas si lo amerita la situación.-
- Se cuenta con recursos logísticos y humanos por parte de Dirección de Bomberos, M.D.N, Aeródromo Local e Intendencia Departamental.-
- Comunicaciones; se realizarán principalmente con RED/ANCEL/ANTEL y Redes Militares y Policiales (Handy)
- Se posee cartas topográficas donde se podrán marcar puntos críticos con los perjuicios que traerían aparejados esas zonas afectadas.
- **Medio Ambiente:**
- Afectación de la demografía, ganadería en zonas rurales, así como en zonas urbanas en espacio público y privado y el reacondicionamiento de viviendas afectadas.
- Transcurrido el suceso, colabora M.G.A.P., Dirección de Higiene, Dirección de Arquitectura y Obras Publicas de IDTT.-
- **Seguridad y Protección:**
- Son coordinados con recursos humanos y logísticos del Ministerio del Interior, en cuanto a brindar seguridad a hogares momentáneamente deshabitados en caso que existieran evacuados.-
- También en los propios albergues como medida preventiva ante posibles disturbios, colabora recursos humanos y logísticos del Comité Departamental de Emergencias.-

#### VIII.-Identificación de actores involucrados en la respuesta:

Capacidad de respuesta, definición de roles y funciones:

Mapa de Instituciones indicando:

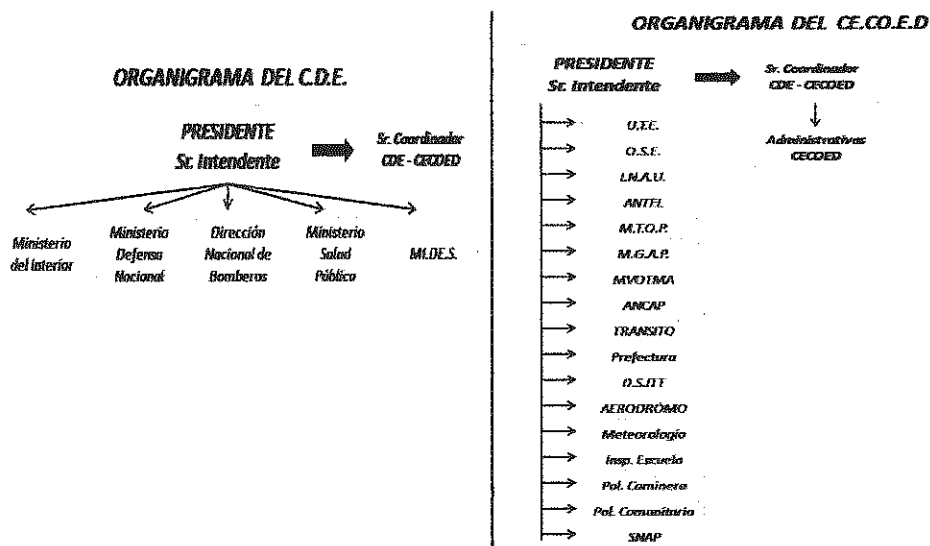

- o Respuesta inmediata luego de la activación del Protocolo
- o Los niveles de responsabilidad y roles están establecidos acorde a las Instituciones involucradas y que deban intervenir.

## **IX.-RESPONSABILIDADES**

### **TAREAS**

- Centro de Operaciones (Corralón Municipal) se delegaran las responsabilidades para cada una de las instituciones participantes.-
- Se dejara previamente establecido que todas las tareas se asignaran desde el comando de operaciones a efectos de colaborar con el Jefe de bomberos o quien esté a cargo del operativo.-
- Se Procederá a atender a familias que se encuentran en las zonas afectadas y hayan solicitado ayuda en condiciones de proceder mediante directivas, al transporte de Brigadas a los lugares solicitado.-
- Mediante directivas se procederá a evacuar en una segunda instancia a personas que habiten en zona a ser afectadas, teniendo como prioridad, personas con capacidades diferentes, ancianas y niños.
- Las instituciones al activar dicho protocolos se registrarán por el mismo, amén de que según el evento se podrá dar intervención a mas instituciones pública o privadas.-

### **Principales requerimientos para la intervención:**

- Ante solicitud de ayuda, se confecciona una planilla de ingreso para asentar todos los datos y tener un control de las familias damnificadas, en las que se detallarán los siguientes ítems:
- Grupo familiar
- Nombre completo de cada integrante
- Edades
- Sexos
- C. Identidad
- Teléfono
- Lugar donde fueron evacuados
- Observaciones donde se especifique la situación del núcleo (si existiese auto evacuado). Esta tarea estaría centralizada y coordinada con los recursos logísticos y humanos del personal administrativo de CECOED e informática con colaboración de las demás instituciones intervinientes.-

## **X.-COMANDO Y COMUNICACIONES.**

### **COMUNICACIONES:**

Medio principal: Red ANTEL/ANCEL.

Teléfonos: Índice **de Autoridades**, y a determinar los de los grupos de trabajo.

1. Medio Alterno Operativo: Red Militar
2. Comando Policial: Línea 911
3. Policía Comunitaria
4. Comando Operativo: Oficina Centro Coordinador de Emergencia Dptal. (CE.CO.E.D).
5. Gpos de Trabajo: A determinar en cada caso particular (Cuadrillas, equipo de rescate etc.)

### **1.-Mecanismos de coordinación y Manejo de Información:**

- ☐ Integración de los distintos grupos de trabajo inmediatamente de ser activado el protocolo.
- ☐ Mediante coordinación de reunión de los integrantes del Comité, se expondrán, coordinaran puntos, pautas y orden, detallando las tareas existentes, las cuales se irán dando respuestas acorde a la gravedad, urgencia y prioridad de cada caso o problema.

*Se brindará información oficial que se suministrara acorde a lo resuelto por los integrantes del Comité (vocero oficial), decisiones tomadas para atender y dar respuesta ante la situación generada.-*

*La misma será derivada al encargado de prensa de IDTT, para su posterior difusión en los medios informativos tanto oral como escrito.*

**2.-Procedimientos para la evaluación del cumplimiento del protocolo:**

*- Al desactivarse el protocolo se coordinara y evaluaran con las Instituciones actuantes, las ventajas y/o desventajas del mismo.*

**3.-Tiempos y mecanismos de revisión y ajustes:**

☐ *Se evaluará si los tiempos y los mecanismos fueron los correctos, adecuados y realizando las correcciones o ajustes si fueran necesarios.*

*Se realizarán revisiones o modificaciones de forma anual y/o cuando el caso lo amerite.*

**4.-Anexos:**

*- Mapa de riesgo, con zonas más vulnerables del Departamento, conjuntamente con relación de autoridades.*

TREINTA Y TRES, 9 de ABRIL 2018.

INTENDENTE SEÑOR

  
DARDO SÁNCHEZ CAL  
PRESIDENTE CDE

TENIENTE CORONEL

  
ALEJANDRO CASTILLO  
JEFE DE BN. 1.10.

COMISARIO GRAL.

  
VÍCTOR SÁNCHEZ  
JEFE DE POLICÍA

OFICIAL AYUDANTE.

  
GARY SILVERA  
JEFE DEST. BOMBEROS

PROFESOR

  
NINO MEDINA  
DTOR. DPTAL MIDES

DOCTORA

  
SUSANA BOUYSSOUNADE  
DIRECTORA DPTAL. DE SALUD

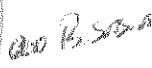
 R/c  20.12.2018



**SISTEMA NACIONAL DE EMERGENCIAS.  
COMITÉ DEPARTAMENTAL DE EMERGENCIAS  
DEPARTAMENTO DE TREINTA Y TRES**

**ANEXO Nº 5**

**"PROTOCOLO ANTE UNA EMERGENCIA SANITARIA (EPIDEMIAS, PLAGAS O EPIZOOTIAS, CONTAMINACIÓN AMBIENTAL O FLUVIAL).**

**Marco legal**

**Normativas específicas a nivel departamental:**

Ley 18.621.

**Normativas específicas a nivel Salud Pública:**

Ley 19.140

**Marco jurídico de M. Interior y D.N.B:**

Ley 19.315

**Marco jurídico de MIDES:**

Ley 16.866

**Marco jurídico de M.D.N.:**

Ley 16.650

- **Normativa de sectores que impacten directamente a la hora de definir los Procedimientos:**  
Acorde Normativas específicas de cada Institución involucrada

**I. SITUACIÓN.**

El Sistema Nacional de Emergencias (SINAE) tiene como finalidad el atender coyunturas de emergencias, crisis y desastres de carácter excepcionales, que afecten o puedan afectar en forma significativa o grave al país, sus habitantes o los bienes de los mismos, **cuando excedan las capacidades propias de los organismos u órganos originariamente competentes.** Corresponde al Comité Departamental de Emergencias (CDE) de Treinta y Tres, atender los eventos que puedan ocurrir en el Departamento.

**II. Organización de las Instituciones actuantes acorde a la Ley 18.621**

1. Intendencia Departamental, y sus respectivas Alcaldías en la ciudad de Vergara y localidad de Santa Clara
2. Ministerio de Defensa Nacional: Batallón "Treinta y Tres Orientales" de Infantería Mecanizado Nº 10, Armada Nacional con destacamento en Poblado Gral. E. Martínez
3. Ministerio del Interior; Jefatura de Policía de 33, Policía de Tránsito.
4. Destacamento de Bomberos de "33" y de Vergara.
5. Ministerio de Salud Pública; Dirección departamental de Salud.
6. MIDES; Ministerio de Desarrollo Social, INDA.

**III. Instituciones Eventuales**

1. Ministerio de Transporte y Obras Públicas; dirección regional de vialidad
2. Ministerio de Ganadería Agricultura y Pesca (Director Departamental)
3. Otros Organismos del Estado; UTE, OSE, ANTEL, INAU, INSP. ESCUELAS y ANCAP.
4. Instituciones de servicios sociales

#### **IV. Descripción General de la amenaza identificada**

##### **TIPO DE EVENTO.**

(EPIDEMIAS, PLAGAS O EPIZOOTIAS,

- **Características del evento (descripción, antecedentes):**

Ante una emergencia que se presente como consecuencia de un riesgo epidemiológico (Ej.: Dengue, Gripe H1N1, Chikungunya y Zika).-

**ANTECEDENTES:**

De acuerdo al monitoreo periódico determinado por el riesgo persistente en mayor parte con los puntos fronterizos con Salto, Paysandú, Fray Bentos y la República de Argentina.-

#### **V. OBJETIVOS.**

**Atender la emergencia surgida como consecuencia de dicho fenómeno.-**

- Evitar propagación del riesgo epidemiológico en zonas rurales y urbanas a nivel departamental.

Minimizar los efectos que puedan afectar las necesidades básicas de la población con la colaboración de las instituciones participantes.-

**Tipo de respuesta Departamental:**

Atención Primaria con autoridad idónea en el evento (Dirección Departamental de Salud, coordina con prestadores de Salud público y privados) con posterior Reunión del CECOED y actuación del Comité (CDE).

- **Tipo de evento :** EMERGENCIA SANITARIA

- **Localización:** Dpto. de Treinta y Tres

#### **VI. ACTIVIDADES**

**Activación / Desactivación del protocolo**

- **Quien activa y desactiva el protocolo:**

Presidente del Comité Departamental de Emergencia.

- **En qué circunstancias se activa y desactiva el protocolo:**

Se activa al constatar la emergencia surgida para atender la presente situación

Al Accionar el Plan Sanitario acorde a lo previsto por M.S.P. las demás instituciones integrantes del comité estarán colaborando acorde a dicho plan.-

Se estará atento para evacuar en caso de ser necesario.-

- Se Brindara alojamiento cuanto sea necesario para cuando haya colapsado camas en los centros hospitalarios
- Difusión comunitaria sobre conducta a adoptar
- Elaboración de listados de Centros de Atención Sanitaria.
- Conformar oficina de prensa y un equipo informático.
- Elaborar listado de albergue temporario.-
- Mantener informados a la dirección del SINAIE.

**Se desactiva:**

Cuando Dirección Departamental comunique que todos los afectados están fuera de peligro y que la epidemia finalizo y no hay ya mas evacuados.-

#### **VII. ESTRATEGIAS**

**Tipo de afectación posible**

Indicar disponibilidad de recursos (humanos, materiales) y las condiciones de logística y de procedimientos para la activación de cada sector:

Acorde al formulario enviado al CECOED, por cada Institución detallando los recursos humanos y materiales que posee, que se tendrán en cuenta para toma de decisiones.-

- **Búsqueda / rescate / Evacuación:**
- Ante la Emergencia epidemiológica, los organismos participantes se encargan de contabilizar sus propios recursos tanto logísticos como humanos, los cuales pone a disposición del personal idóneo que está actuando para casos de ser necesarios ante un traslado, reubicación, evacuación y/o atención médica necesaria.
- **Salud:**
- Dirección Departamental de Salud, tiene la coordinación, que lo realiza con los Prestadores de Salud públicos y privados de acuerdo a la situación existente.-
- Se realizan rondas de salud, elevando informe al CE.CO.E.D.-
- **Vivienda / Albergues:**
- Con apoyo técnico de Dirección General de Sociales de IDTT; colaboración del MIDES; los Gimnasios Municipales cumplen funciones de albergues temporarios destinado a la ubicación de personas afectadas, de ser necesario se agregarían carpas a su alrededor una vez activado el protocolo.- Estarán supervisado por equipos médicos acorde al protocolo de MSP.-
- **Medios de Vida:** Ante una emergencia de ésta magnitud se busca trabajar en la resiliencia del núcleo familiar afectado, se cuentan con recursos humanos y materiales de Dirección De Desarrollo Social de Intendencia y/o MIDES.
- **Alimentación:** Con registro proporcionado por Dirección Departamental de Salud. Contando con la colaboración de MIDES referente a las familias que se encuentran evacuadas y alojadas en los albergues temporarios, se confeccionan las cuatro comidas diarias básicas y su posterior distribución, contando con los recursos humanos y logísticos de Dirección General de Sociales, Personal del M.D.N. y Comedor Municipal, los cuales se deben ajustar al Plan Alimentario de emergencia para su confección (menú) y así poder elevar la planilla de reposición de víveres ante el SINAIE.
- **Logística, comunicaciones y vías de acceso:** Se cuenta con recursos humanos y materiales que coordina Dirección Departamental de Salud, colabora Desarrollo Social de Intendencia y/o MIDES Las vías de acceso serán terrestres.- La comunicación se realizará principalmente con red de ANTEL/ANCEL y medios alternativo con redes Militares y Policial, estableciéndose un formulario con la información detallada de los teléfonos de contacto de las autoridades, responsables y grupos de trabajos.
- CECOED cuenta con 6 radios tipo Handdy, que operaran en coordinación con la Unidad Militar en frecuencia del SINAIE 160900, colabora (M.D.N).
- **Medio Ambiente:** Afectación de la demografía en espacios públicos y privados, interacción de la comunidad con los recursos naturales y del predio como consecuencia de posible fumigaciones para la exterminaciones de insectos y larvas existentes.
- Transcurrido el suceso, colabora con Dirección Departamental de Salud, Dirección de Higiene de la I. Dptal. de T. y Tres y otras que se crean necesarias.
- **Seguridad y Protección:** Son coordinadas con los recursos humanos y logísticos de parte del Ministerio del Interior, puntualmente en momentos de brindar la seguridad a los hogares momentáneamente deshabitadas como consecuencia de la ausencia del núcleo familiar (protección de bienes y las viviendas), así mismo en los propios albergues como medida preventiva ante posibles disturbios.

# VIII.- Identificación de actores involucrados en la respuesta: Capacidad de respuesta, definición de roles y funciones: Mapa de Instituciones indicando:

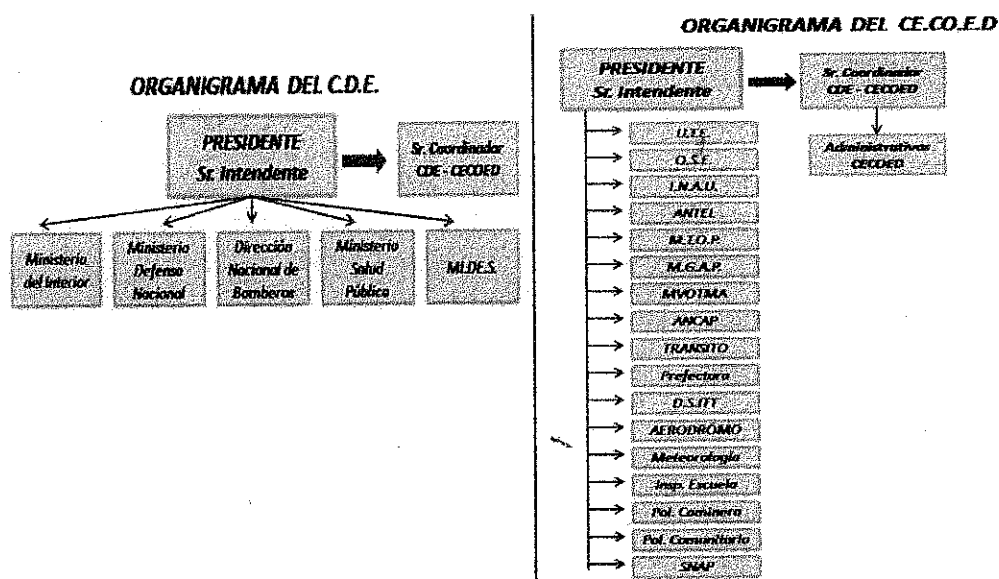

- Respuesta inmediata luego de la activación del Protocolo
- Los niveles de responsabilidad y roles están establecidos acorde a las Instituciones involucradas y que deban intervenir.

## IX.- RESPONSABILIDADES

### TAREAS

- Desde el Centro de Operaciones (Corralón Municipal) se delegaran las responsabilidades para cada una de las instituciones participantes en colaboración con los responsables de llevar adelante la operativa (DDS).-
- Se dejara previamente establecido que todas la tareas se asignaran desde el comando de operaciones que se determinara en la reunión previa del Comité o si esta estará en las Oficina de Dirección Dptal de Salud o Corralón Municipal (oficinas del CE.CO.E.D)
- Se Procederá a evacuar las personas que se encuentran en las zonas infestadas y/o que se encuentren en zonas próximas al suceso para evitar mayores epidemias.

### Principales requerimientos para la intervención:

- Ante la emergencia se confecciona una planilla de personas afectadas con datos básicos y poder así tener un control estadístico de los afectados:
- Nombre completo de cada integrante
- Edad
- Sexo
- C. Identidad
- Teléfono
- Diagnostico
- Lugar de internación

Esta tarea estaría centralizada y coordinada con los recursos logísticos y humanos del personal administrativo de CECOED e informática.

## X.- COMANDO Y COMUNICACIONES.

### COMUNICACIONES

Medio principal: Red ANTEL/ANCEL.

Teléfonos: Índice de Autoridades, y a determinar los de los grupos de trabajo.

- Medio Alternativo Operativo: Redes Militar
- Comando Policial: Línea 991 y Policía Comunitaria
- Comando Operativo: Oficina CE.CO.E.D.
- Grupos de Trabajo: A determinar en cada caso particular (Cuadrillas, equipo de rescate, etc.)

**1.- Mecanismos de coordinación y Manejo de la Información:**

- Integración de los distintos grupos de trabajo inmediatamente de ser activado el protocolo.
- Mediante la coordinación de la reunión por parte de los integrantes del Comité (CDE), se expondrán, coordinarán, puntos, pautas y orden detallando las tareas existentes, las cuales se irán planteando acorde a la gravedad, urgencia y prioridad de cada caso o problema.
- Se brindará la información oficial que será suministrada acorde a lo que determinen los integrantes de Comité nombrando (vocero oficial), para las decisiones tomadas para atender la situación, la cual será derivada al encargado de prensa de la Intendencia para su posterior difusión en los medios informativos tanto oral como escrito.

**2.- Procedimientos para la evaluación del cumplimiento del protocolo:**

- Al desactivarse el protocolo se coordinará y evaluarán con las Instituciones actuantes, las ventajas y/o desventajas del mismo.

**3.- Tiempos y mecanismos de revisión y ajustes:**

- Se evaluará si los tiempos y los mecanismos fueron los correctos, adecuados y realizando las correcciones o ajustes si fueran necesarios.  
Se realizarán revisiones o modificaciones de forma anual y/o cuando el caso lo amerite.

**4.- Anexos:**

- Mapa de riesgo, con zonas más afectadas en cuanto a la peligrosidad del evento.-
- MSP, cuenta con el Plan Nacional del "Dengue "
- Relación contactos telefónicos de autoridades y grupos de trabajos.

TREINTA Y TRES, AGOSTO DE 2017.

INTENDENTE SEÑOR

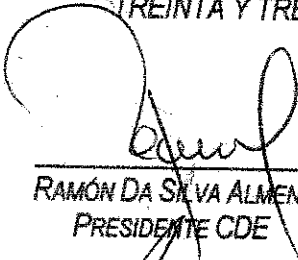
  
RAMÓN DA SILVA ALMENAR  
PRESIDENTE CDE

TENIENTE CORONEL

  
ALEJANDRO CASTILLO  
JEFE DE BN. I. 10.

COMISARIO GRAL.-

  
VÍCTOR SÁNCHEZ  
JEFE DE POLICÍA

OFICIAL AYUDANTE.

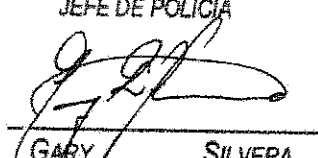
  
GARY SILVERA  
JEFE DEST. BOMBEROS

PROFESOR

  
NINO MEDINA  
DTOR. DPTAL MIDES

DOCTORA

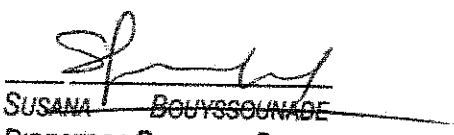
  
SUSANA BOUYSSOUNADE  
DIRECTORA DPTAL. DE SALUD